עיקרי העשייה בשנת

مشاريع البلدية لعام

2024

תטוייר שארע אבו חשם | פיתוח כביש אבו ח"ושום בעיר

المركز الثقافي | מרכז התרבות

افتتاح ممشى البراق | חניכת טיילת אל בוראק

مركز لرعاية الأطفال | מעון יום באלחוורנה

تظليل في رياض الأطفال | הצללות בגני ילדים

توسعة الشارع الغربي للمدينة | הרחבת הכביש המערבי

עיקרי העשייה בשנת

مشاريع البلدية لعام

2024

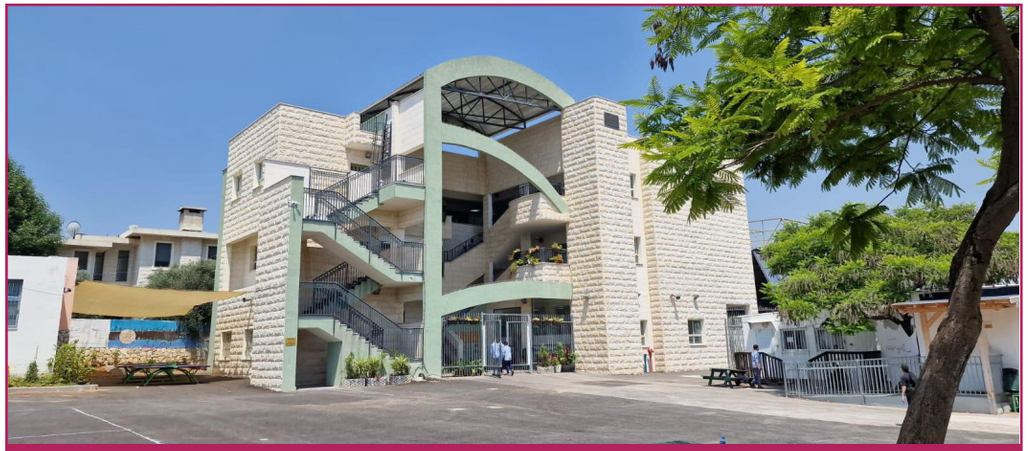

جناح جديد لمدرسة ابن سينا وأعمال التطوير
אגף חדש לבית ספר אבן סינא בעיר ועבודות פיתוח

كاميرات المراقبة والأمن في المدينة
המשך פרויקט מצלמות בקרה ואבטחה בעיר

توسيع مساحة المدينة بحوالي 1,286 دونماً
הרחבת תחום שיפוט לעיר בכ- 1,286 דונם

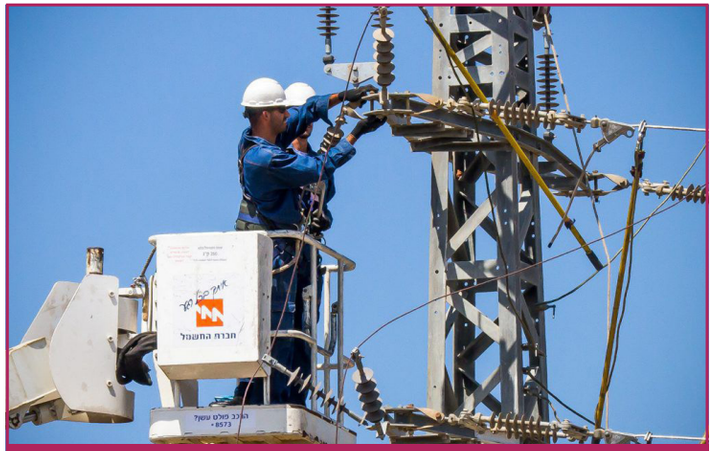

قوانين الكهرباء في الأحياء الغربية للمدينة
צווי חשמל בשכונות מערביות בעיר

لافتات الإلكترونية في محطات الحافلات
שילוט אלקטרוני בתחנות אוטובוס בעיר

تسويق قسائم بناء للشباب بالتعاون مع سلطة أراضي إسرائيل
שיווק מגרשים לצעירים באזור אלחוארנה בשיתוף רשות מקרקעי ישראל